



AKILLI SEHIR



5N1K GROUP

Gazi Mah. Erturan Sok. No:9/1 Yenimahalle/ANKARA

Tel:+90(312) 430 70 00 Fax:+90(312) 430 77 26

www.5n1k.com.tr

E-Mail:info@5n1k.com.tr

AKILLI ŞEHİRLER



AKILLI SEHIR

GRAFİK
VERİ

SÖZEL
VERİ

KOORDİNALI
RESİM
VIDEO



İLÇELER
MAHALLELER
CSMB
BİNALAR
BAĞIMSIZ BÖLÜMLER
PARSELASYONLAR
KPS
ALTYAPI, ÜST YAPI
İMAR
ASKİ
BEDAŞ
TELEKOM



VERİ ENTEGRASYONU



ORACLE®



Microsoft®
SQL Server®

TERADATA
Raising Intelligence



SYBASE®

CSQL



PROGRESS
software

SQLite

ORACLE®



AKILLI SEHIR

BÖLGE TARAMASI

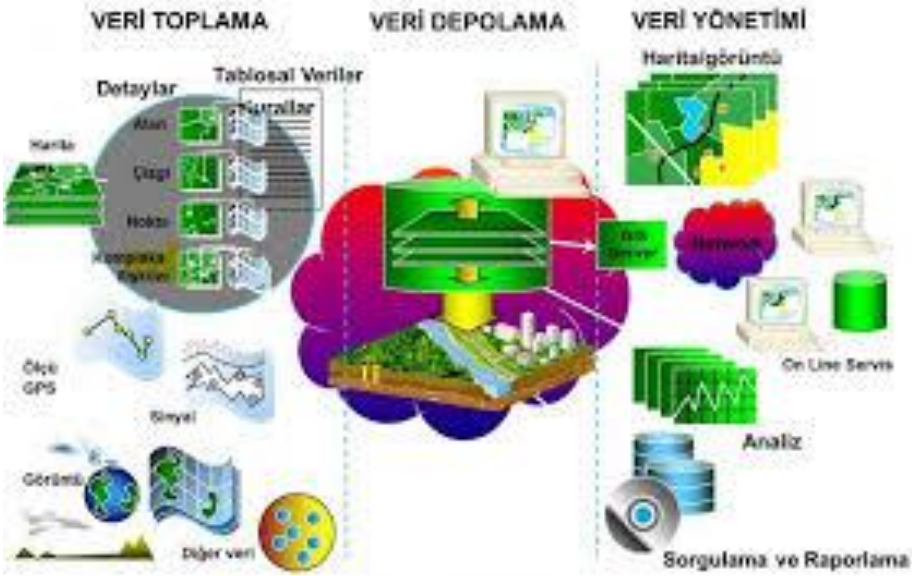
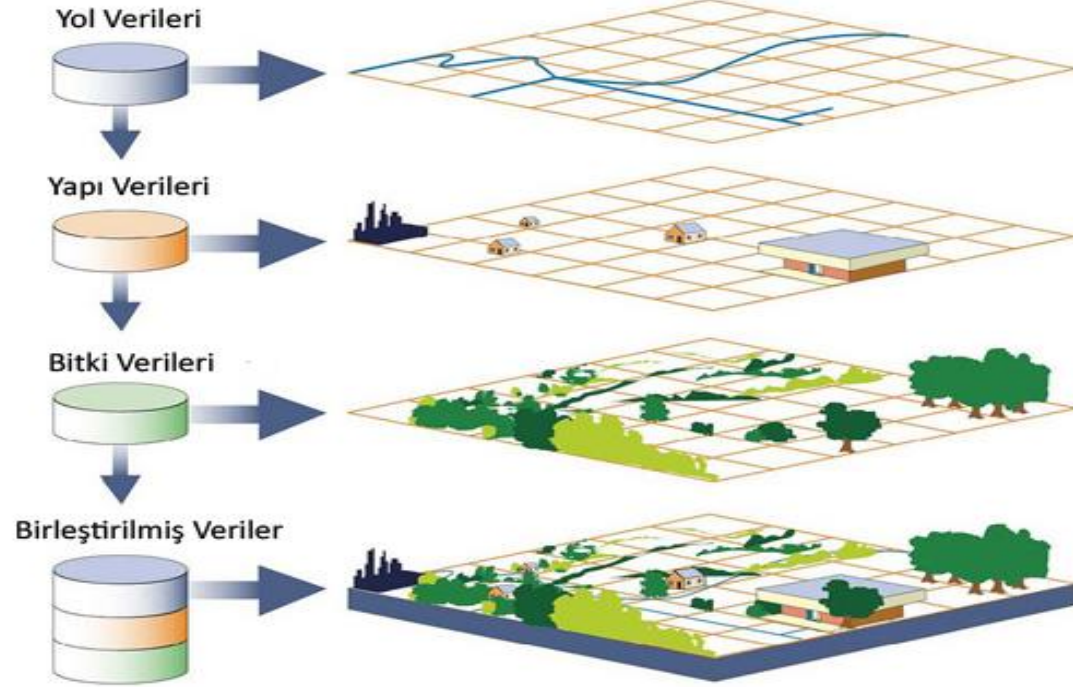

GELİR ARTTIRMA YÖNTEMLERİ

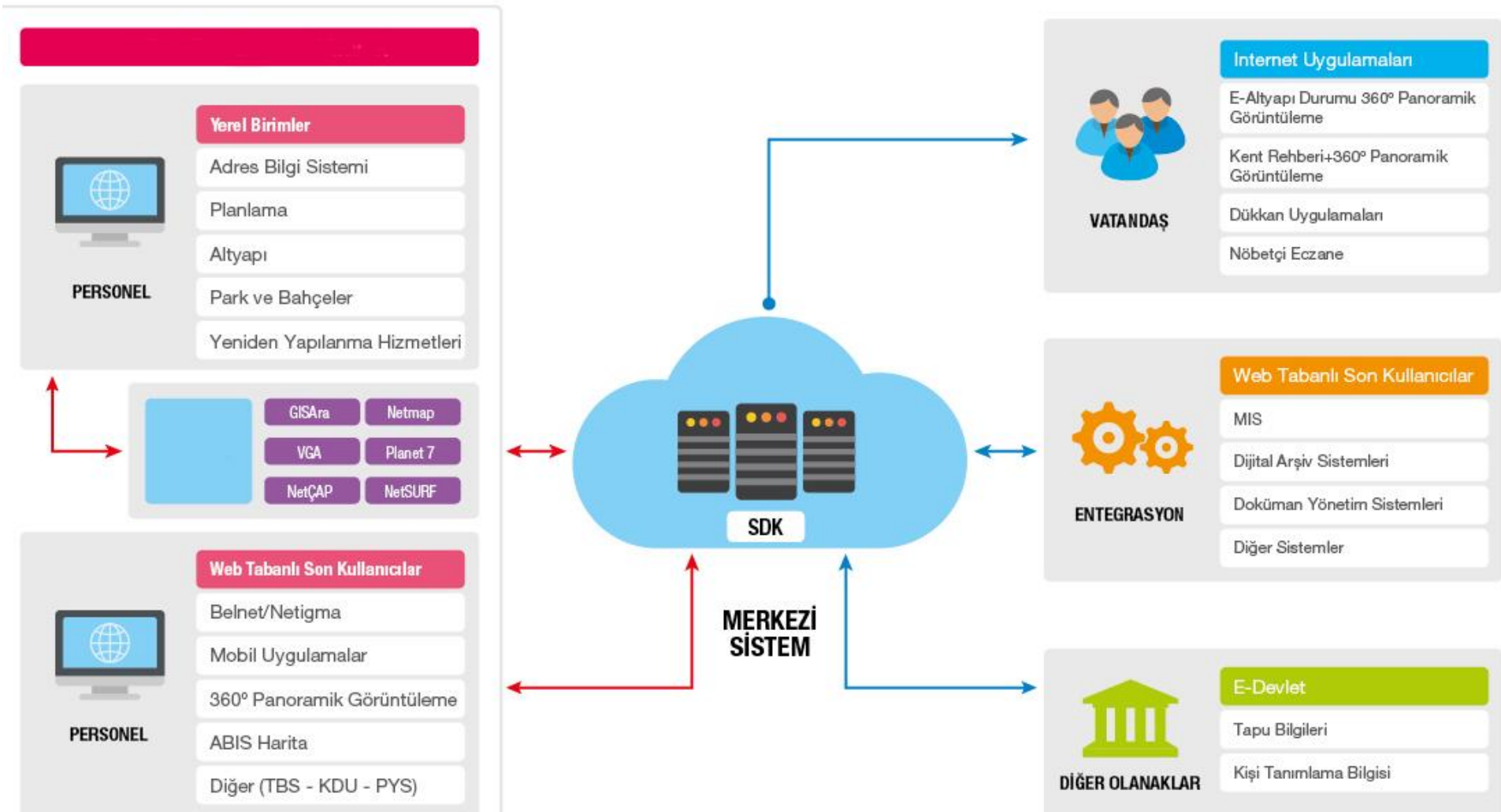

Mobil Denetim

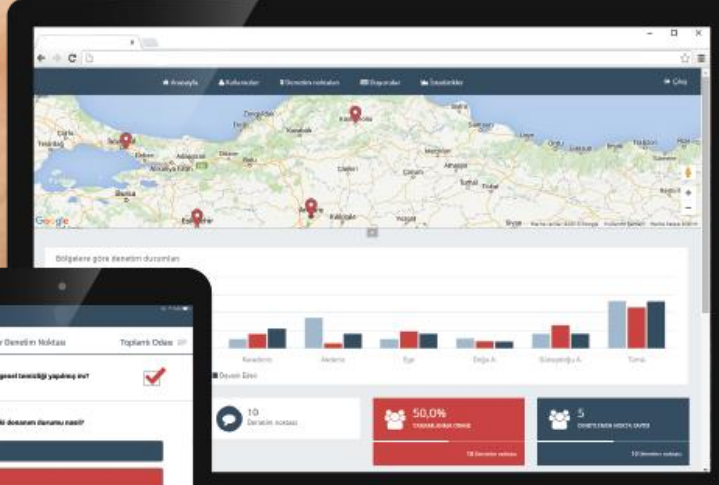

ALTYAPI VERİLERİ ENTEGRASYONU



WEB SERVİS ENTEGRASYONLARI

KURUM ENTEGRASYONLARI

MERNİS

Kimlik Paylaşım Sistemi

UAPS

Ulusal Adres Paylaşım Sistemi

TAKBİS

Tapu Kayıt Bilgi Sistemi

MERSİS

Merkezi Sicil Kayıt Sistemi

DTVT

Devlet Teşkilatı Veri Tabanı

MAKS

Mekansal Adres Kayıt Sistemi

KEP

Kayıtlı Elektronik Posta

Ad	Kurum Kodu	İdare Kimlik Kodu	Adres
<input type="checkbox"/> BAĞCILAR BELEDİYE BAŞKANLIĞI	M.34.3.BAĞ	14656628	
<input type="checkbox"/> YEŞİLBAĞCILAR BELEDİYE BAŞKANLIĞI	M.48.4.YEŞ	75425055	
<input type="checkbox"/> ÖZEL KALEM MÜDÜRLÜĞÜ	M.34.3.BAĞ.0.01	55046219	GÜNEŞLİ MAH. CAD. NO:1 BAĞCILAR İSTANBUL
<input type="checkbox"/> KURULLAR	M.34.3.BAĞ.0.05	53712516	
<input type="checkbox"/> YAZI İŞLERİ MÜDÜRLÜĞÜ	M.34.3.BAĞ.0.10	99455434	Güneşli Mah. Kp No:1 Bağcılar GÜNEŞLİ MAH. İSTANBUL

Sorgu	Kip
T.C.Kimlik No : 28840028840	Anne Adı : FATMA
Adı : RAMAZAN	Baba Adı : İSMAİL
Soyadı : YALIN	Doğum Yılı : 1974
İli : KONYAALTI	Cinsiyeti : Erkek
	Çift No : 167
	Aile Sıra No : 26
	Birey Sıra No : 8

Sorgula Aile Adres Kayıt Temizle Çık

DIŞ ENTEGRASYON

STRATEJİK PLANLAMA VE STRATEJİK YÖNETİM



KURUMSAL KAYNAK PLANLAMASI



YAZILIMIN GENEL ÖZELLİKLERİ

- Anlaşılması ve Kavranması Kolay
- Standart Yaklaşım
- İsimlendirme
- Katmanlı Mimari
- Modüler
- Yetkilendirme
- Loglama
- Veri Tabanı Bağımsız
- Yenilikçi
- Ulaşılabilirlik
- Yetkilendirme Sistemi
- Profil Bazlı Yetki
- Rol Bazlı Yetki
- Menü
- Kullanıcı Giriş Kontrol

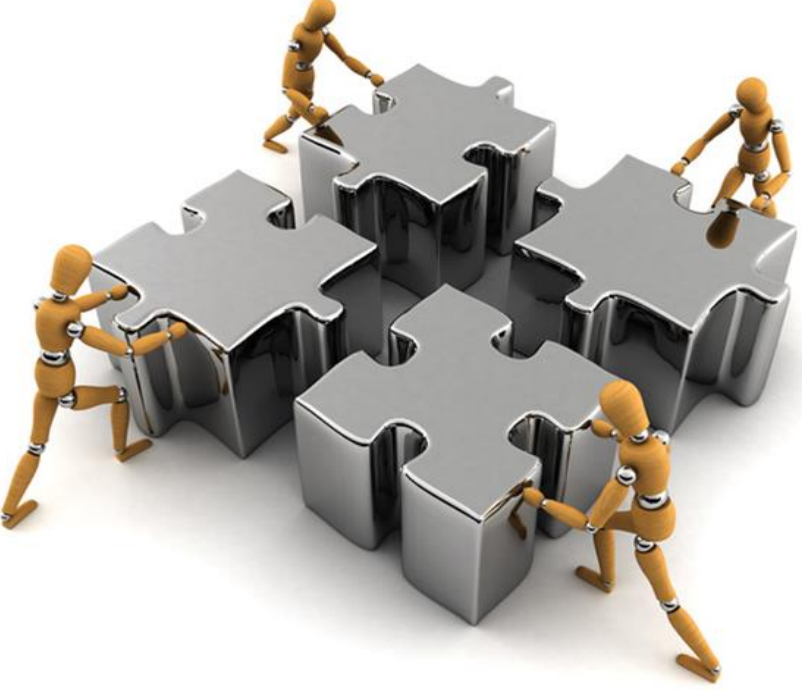

KULLANILACAK TEKNOLOJİLER

FIRAMEWORK, KATMAN MİMARİSİ, WEB SERVİS DESTEKLİ

Microsoft
ASP.net

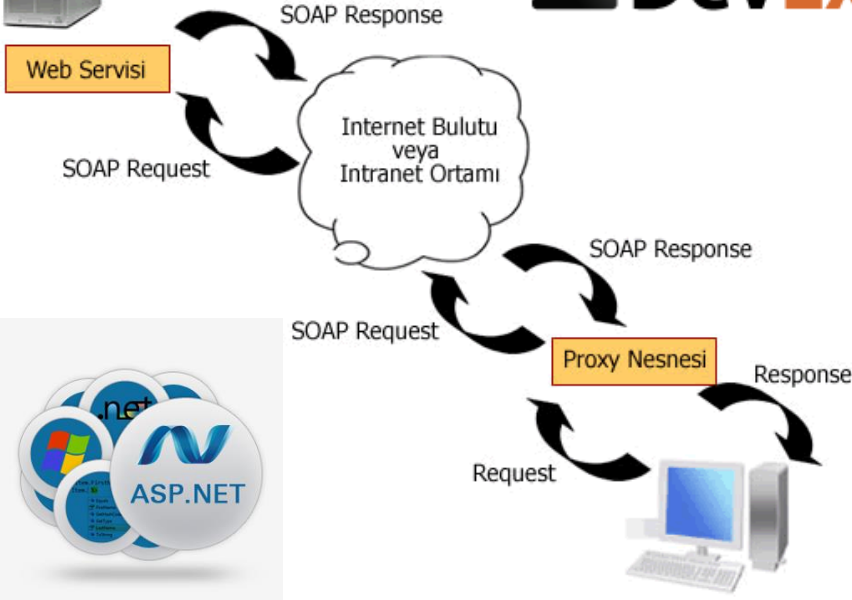

Çok-Katlı Mimari (N-Tier Architecture)

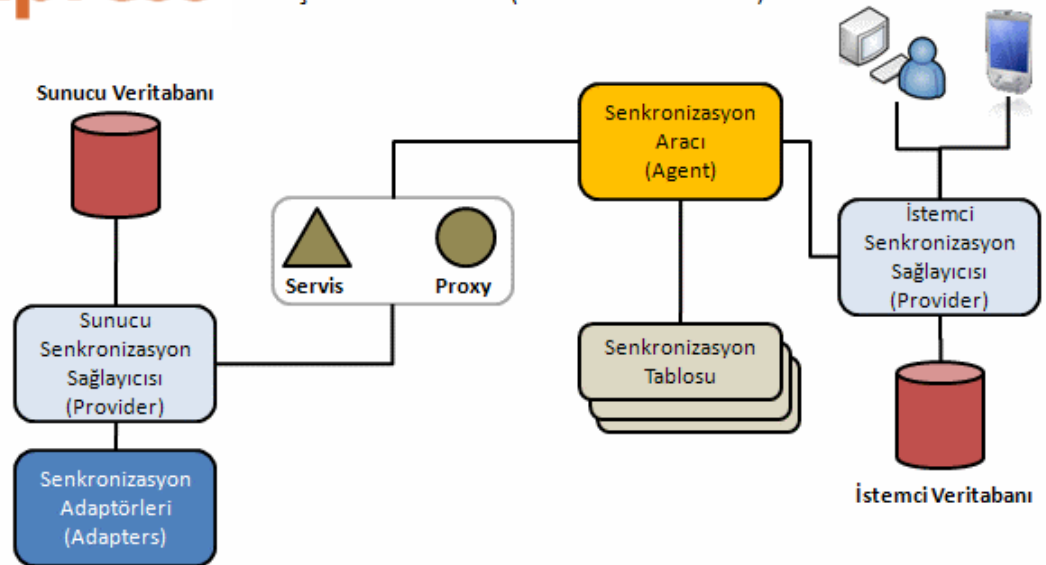

RESPONSIVE (DUYARLI) TASARIM



VERİTABANINDAN BAĞIMSIZ

ÇOKLU DİL DESTEKLİ



PostgreSQL



ORACLE®

dBase™

AKILLI ŞEHİR VERİ TÜRLERİ



4.1.1. Yurt içi Müşteriler:

MÜŞTERİLERİ

Türkiye Belediyeleri

- 30 Adet Büyükşehir Belediye Başkanlığı
- 51 Adet İl Belediye Başkanlığı
- 519 Adet Büyükşehir İlçe Belediye Başkanlığı
- 400 Adet İlçe Belediye Başkanlığı
- 397 Adet Belde Belediye Başkanlığı

Toplam :1397 Adet Belediye

- 30 Adet Su ve Kanalizasyon İdaresi
- 30 Adet Ulaşım Hizmetleri Genel Müdürlükleri

Merkezi Yönetim Birimleri

- 30 Adet Büyükşehir Valiliği
- 51 Valilik ve İl Özel İdaresi
- 919 Kaymakamlık



AKILLI ŐEHİR

MODÜLLERİ

AKILLI ŐEHİR GİRİŐ EKRANI

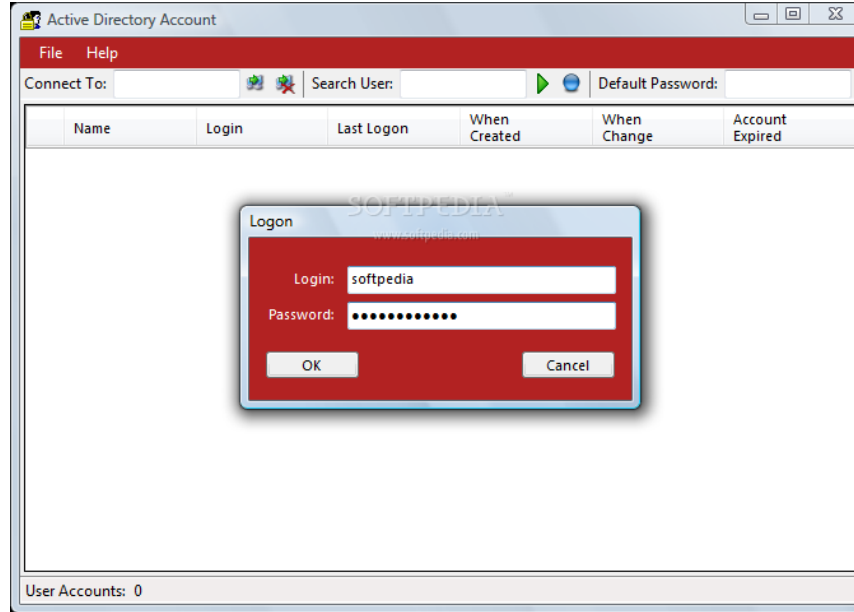

ACTIVE DIRECTORY

KULLANICI TABLOSU (Őifreler MD5 Olacak)

(Facebook – Twitter – Google) GiriŐlerininide destekleyecek

KURUM HİYERARŞİSİ



ETKİNLİK TAKVİMİ



İşlemler
Ada Parsel Arama

Ada:

Parsel:

Bul

Mahalle/Sokak Arama

Mahalle:

Hepsi:

Cadde/Sokak:

Bul

Önemli Yerler

Mamak Belediye Başkar

Bul

Parklar

Park Seçiniz

Bul

Google earth
Google maps
bingMAPS



- Mahalleler
- Ada/Parsel
- Cadde/Sokak
- Bina
- Yüksek Bina
- Kapı No
- Hava Fotoğrafi
- Parklar



FAALİYET TAKVİMİ



ARAÇ VE İŞ MAKİNASI TAKİP





T.C
KİMLİK
NO

İMİ AKSKPSWEB
SERVİSLERİ

ADRES NO

MEKANSAL ADRES NO

COĞRAFİ BİLGİ SİSTEMİ

MEKÂNSAL
KİMLİK BİLGİSİ



UAVT ENTEGRASYONU

UAVT İSTATİSTİKLERİ





TAKBİS ENTEGRASYONU

VERİ TOPLAMA

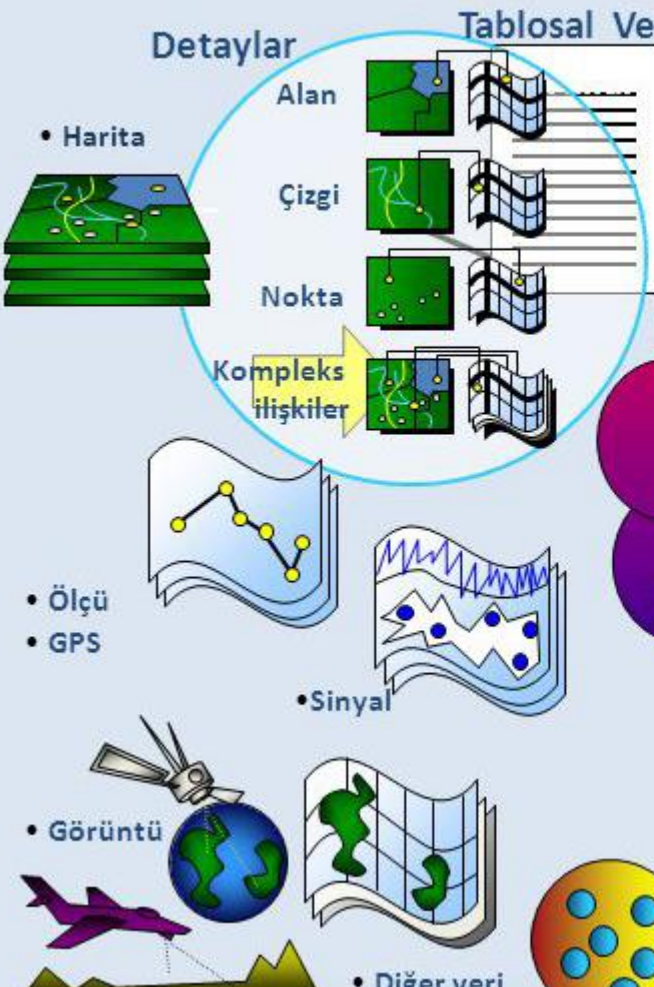

VERİ DEPOLAMA

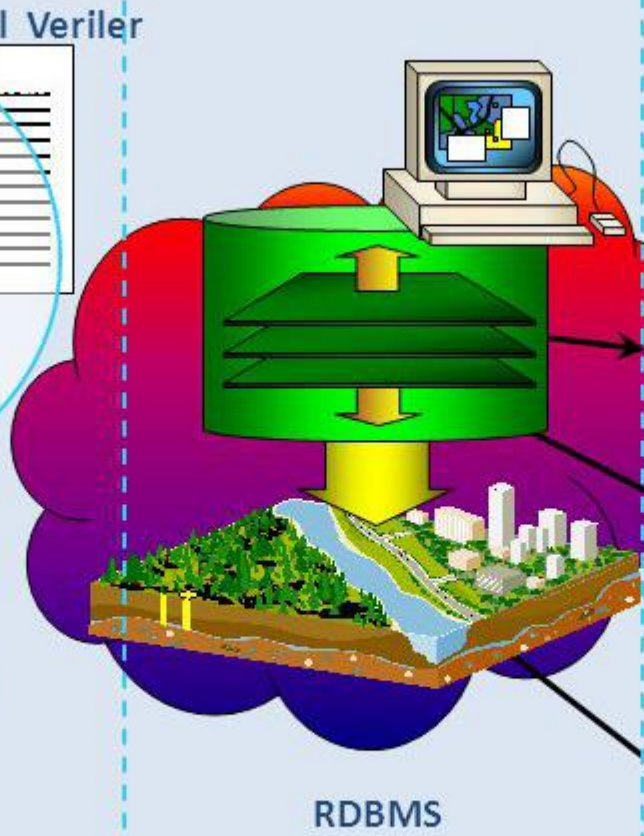

VERİ YONETİMİ

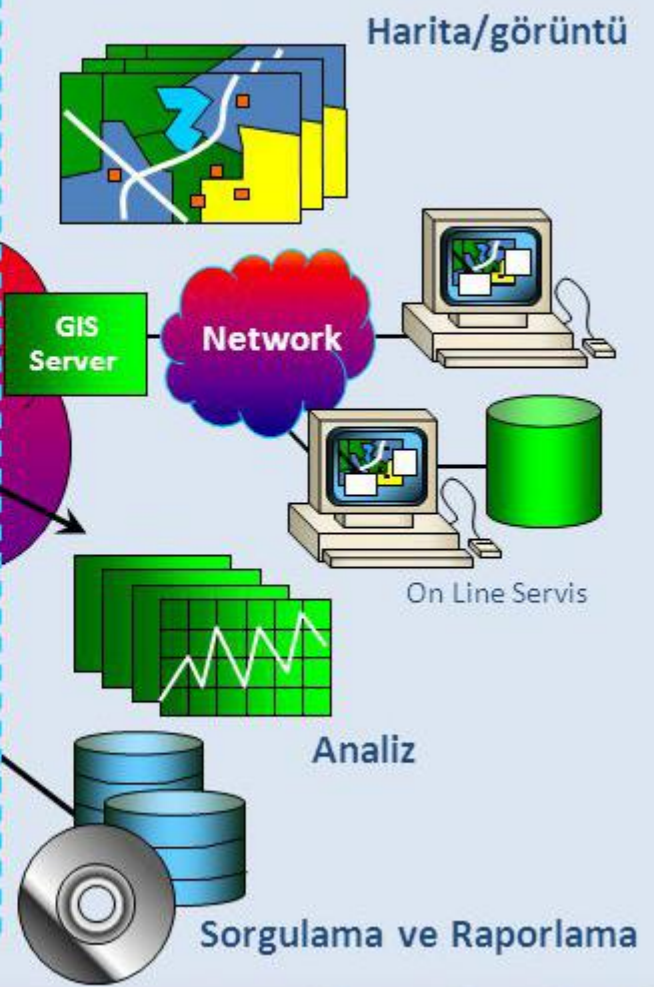

OFLİNE TAPU

Ada Parsel
Adı AHMET Soyadı ÖZTÜRK

Tüm Belediye Hisseleri

Belediye Tam Parselleri

Toplam Kayıt Sayısı : 77

Hisselerin Toplam Yüzölçümü: 40140.1596536131 m²

		MahalleAdi	Ada	Parsel	YuzOlcumu	BolumNo	Adi	Soyadi	BabaAdi	DogumTarihi	HisseTip	HisseOrani	EdinmeSebebi	EdinmeTarih	ArsaPayi	Nitelik	EiBirligiNo
1-	Online Harita	ABIDINPAŞA-İMAR	6546	3	651,00	17	AHMET ÖZTÜRK	HASAN	20/01/1969	1	.. 1/1	Satış	15/04/2004 (38,6732673267327 m ²)	.. 12/202	MESKEN		
2-	Online Harita	ABIDINPAŞA-İMAR	6557	4	650,00	1	AHMET ÖZTÜRKMEN	ALİ	01/01/1971	1	.. 1/1	Satış ve İpotek	11/04/2013 (36 m ²)	.. 36/650	MESKEN		
3-	Online Harita	ABIDINPAŞA-İMAR	9203	27	1125,00	3	AHMET ÖZTÜRK	KAMİL	01/01/1950	1	.. 1/2	Satış ve İpotek	22/04/2014 (17,5 m ²)	.. 70/2250	MESKEN		
4-	Online Harita	BAHÇELERİÇİ-İMAR	37390	2	789,00	14	AHMET ÖZTÜRK	MEHMET ALİ	25/10/1956	1	.. 1/1	Paylaşma (Taksim)	05/06/2001 (40 m ²)	.. 80/1578	MESKEN		
5-	Online Harita	BAHÇELERÜSTÜ-İMAR	36095	8	656,00	9	AHMET ÖZTÜRK	MUSTAFA	29/03/1956	1	.. 1/1	Satış	29/06/2009 (38 m ²)	.. 38/656	MESKEN		
6-	Online Harita	BALKIRAZ	6653	20	11060,00		AHMET ÖZTÜRK	MEHMET		1	.. 1374000/272899800	İmar (TSM)	27/02/1961 (55,6850536350705 m ²)	..			
7-	Online Harita	BAŞAK	39111	8	1076,00		AHMET ÖZTÜRK	MÜSEYİP	01/06/1964	1	.. 717/1076	Satış	02/03/2011 (717 m ²)	..			
8-	Online Harita	BAYINDIR	0	1275	83800,00		AHMET ÖZTÜRK	MEHMET	08/09/1958	1	.. 600/83796	Satış	19/06/1978 (600,02864098525 m ²)	..			
9-	Online Harita	BOĞAZIÇI	36384	2	767,00	13	AHMET ÖZTÜRK	HACI İBRAHİM	01/02/1950	1	.. 1/1	Satış ve İpotek	21/12/2011 (37 m ²)	.. 37/767	MESKEN		
10-	Online Harita	DURALI ALIÇ	36659	3	1216,00		AHMET ÖZTÜRK	HÜSEYİN	27/02/1934	1	.. 224/1216	İmar (TSM)	14/04/1993 (224 m ²)	..			
11-	Online Harita	DURALI ALIÇ	36692	2	1136,16	21	AHMET ÖZTÜRK	HAYRETTİN	04/03/1976	1	.. 1/1	Satış ve İpotek	15/10/2010 (45,3353745928339 m ²)	.. 49/1228	KONUT		
12-	Online Harita	EKİN-İMAR	37693	10	619,00	13	AHMET ÖZTÜRK	REMZİ	17/04/1986	1	.. 1/1	Satış ve İpotek	20/06/2011 (40 m ²)	.. 40/619	MESKEN		

SQL QUERY BUILDER

The screenshot displays the Aqua Data Studio 10.0.6 interface. The main window shows a SQL query builder for the IBMUSER@DB2 for iSeries database. The query is:

```
1 select * from NORTHWIND.'Orders'  
2 go
```

The results are shown in a Pivot Grid table with the following data:

ShipCity	ShipVia	1	2	3	Grand Total
Aachen	Germany	1	2	3	6
Albuquerque	USA	3	7	8	18
Anchorage	USA	3	2	5	10
Århus	Denmark	4	3	4	11
Barcelona	Spain	2	1	2	5
Barquisimeto	Venezuela	5	4	5	14
Bergamo	Italy	2	4	4	10
Berlin	Germany	4	1	1	6
Bern	Switzerland	3	3	2	8
Boise	USA	11	9	11	31
Bräcke	Sweden	9	6	4	19

The interface also includes a Field List on the right with fields like CustomerID, EmployeeID, OrderDate, OrderID, RequiredDate, ShipAddress, ShipName, ShipPostalCode, ShipRegion, and ShippedDate. A 3D bar chart on the right visualizes the data, showing the number of orders for each city and ship via combination. The chart has three series (1, 2, 3) and a legend on the right.

Local Database Servers / NextGen Servers / DB2 / DB2 for iSeries / Schema / NORTHWIND / Tables / Orders 251 : 645 : 2,666 MB

GRAFİK VE ANALİZ MODÜLÜ



ANALYSIS

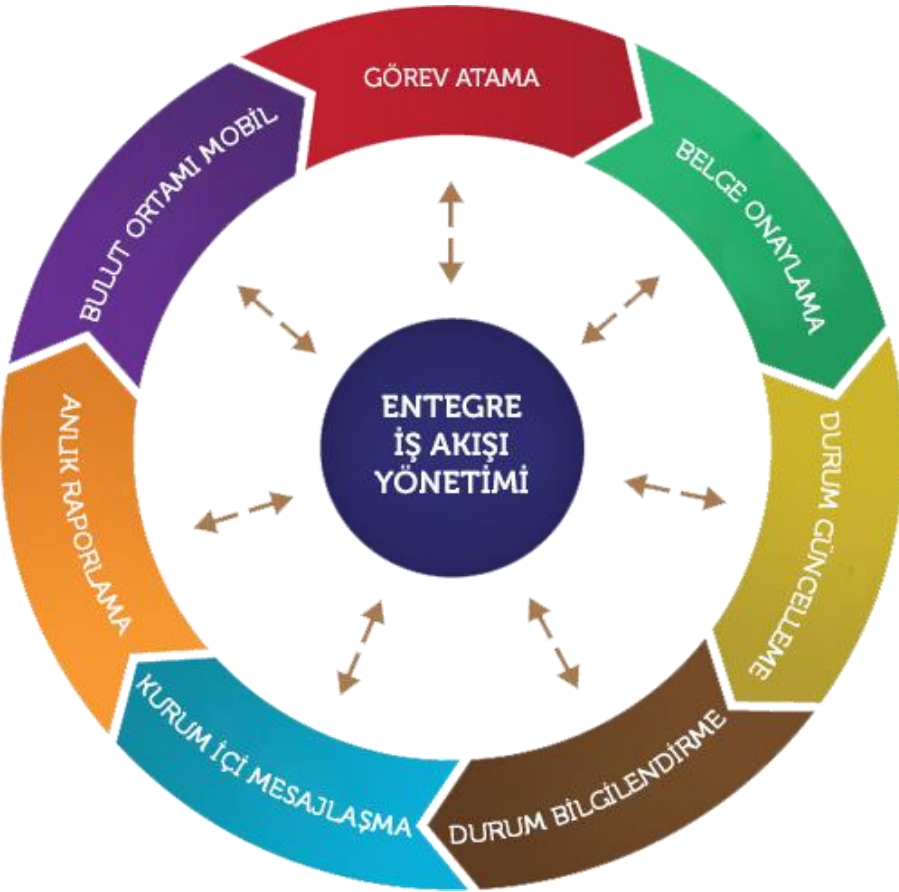

KURUMİÇİ PORTAL VE SÜREÇ YÖNETİM MODÜLÜ

DÖKÜMAN YÖNETİM MODÜLÜ



PDF to Word to PDF



WEB HARİTA MODÜLÜ

The screenshot displays a web map application interface. The main map shows a residential area with a highlighted parcel in green. The parcel is outlined in red and contains several streets and parks. The search interface on the left includes fields for 'Ada' (36800) and 'Parsel' (9), and buttons for 'Bul'. Below this are sections for 'Mahalle/Sokak Arama' (Mahalle: ABİDİNPAŞA, Cadde/Sokak: [empty]), 'Önemli Yerler' (Mamak Belediye Başkan), and 'Parklar' (Park Seçiniz). The right side features a legend with 'Bilgiler' (Tapu Bilgi, Beyan Bilgi, İmar Arşiv, İmar Durum, Bina Fotoğrafi) and 'Katmanlar' (Mahalleler, Ada/Parsel, Cadde/Sokak, Bina, Yıkık Bina, Kapi No, Hava Fotoğrafi, Parklar). The bottom of the map shows a table with columns 'Mahalle' and 'Cadde/Sokak', listing various streets and their corresponding 'Haritada Göster' buttons.

Mahalle	Cadde/Sokak	
ABİDİNPAŞA	ESKİ ADI = KURUCU SOKAĞI & YENİ ADI = KURUCU SOKAĞI	Haritada Göster
ABİDİNPAŞA	ESKİ ADI = GÜRLÜK SOKAĞI & YENİ ADI = GÜRLÜK SOKAĞI	Haritada Göster
ABİDİNPAŞA	ESKİ ADI = BALABAN SOKAĞI & YENİ ADI = BALABAN SOKAĞI	Haritada Göster
ABİDİNPAŞA	ESKİ ADI = ŞEHİT OSMAN SOKAĞI & YENİ ADI = ŞEHİT OSMAN SOKAĞI	Haritada Göster
ABİDİNPAŞA	ESKİ ADI = KUŞDİLİ SOKAĞI & YENİ ADI = KUŞDİLİ SOKAĞI	Haritada Göster
ABİDİNPAŞA	ESKİ ADI = GÜZEL İS SOKAĞI & YENİ ADI = GÜZEL İS SOKAĞI	Haritada Göster

İMPORİT , EXPORT

Excel Dosyası Yolu "C:\Users\Figen\Desktop\Yeni Microsoft Excel Çalışma Sayfası.xls"

İlk satır başlıklar içerir

Bilgilerin alınacağı çalışma sayfası 1

Cari Kodu

A

Cari Mevcutsa

Bilgileri güncelle

Hiçbir değişiklik yapma

Cari Mevcut Değilse

Yeni cari olarak ekle

Hiçbir işlem yapma

Ticari Unvanı

B

Mh.Aliş Kodu

T.C. Kimlik No

Adı

C

Mh.Sat.Kodu

WEB Adresi

Soyadı

D

Adresi

Not -1

Adı Soyadı

İli

Not -2

Grubu

İlçesi

Not -3

Ara Grubu

Telefon 1

Sevk Adresi

Alt Grubu

Telefon 2

Sevk İli

1. Döviz Devir Bilgileri

Döviz Birimi

Borç Bakiye

Alacak Bky.

2. Döviz Devir Bilgileri

Döviz Birimi

PDF



JPG

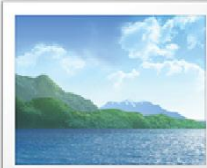

WE



PPT



ARŞİVLERİN DİJİTALLEŞTİRİLMESİ

ADA PARSEL	BELGELER	DİJİTAL
Ada	Vergi İlişk Kesme Belgesi	1
38807	Sığınak Raporu	1
Parcel	Cins Tahsis Belgesi	1
9	Fen İşleri Numarataj Belgesi	1
<input type="button" value="Getir"/>	Kanal Vizesi	1
	Telefon Askıtra Yansı	1
	İş Bitirme Tutanak	1
	İş Bitirme Tutanak	2
	Yapı Kullanma İzin Belgesi	1
	Yapı Kullanma İzin Belgesi	2
	Yapı Ruhsatı	1
	Yapı Ruhsatı	2
	Bağımsız Bölüm Listesi	1
	Yol Kotu Tutanak	1
	Applikasyon Krokin	1
	Metrekare Cetveli	1
	İmar Durumu (Çap)	1
	İmar Durumu (Çap)	2
	Müteahhite Ait Ticaret Sicil Kaydı Belgesi	1
	Kanal Katılım Belgesi	1
	Yapıya İlişkin Bölü Formu	1
	Tapu Teslim Belgesi	1
	Kat Karşılı Sözleşme	1
	Kat Karşılı Sözleşme	2
	Kat Karşılı Sözleşme	3
	Kat Karşılı Sözleşme	4



İSTEK TAKİP SİSTEMİ

- Yeni İstek Gönder
- Gelen İstekler
 - Yeni Gelen
 - İşlemde (Okundu)
 - Cevaplanmış İstekler
 - Yönlendirdiğim İstekler
- Giden İstekler
 - Giden İstekler (Tamamı)
- İletişim Grupları
- Raporlama (Yakında)
 - Personel İstatistik
 - Müdürlük İstatistik
 - Belediye İstatistik

Yeni İstek Oluştur

[Bilgi İşlem Programcılar](#) - [Bilgi İşlem Teknik Servis](#) - [Bilgi İşlem Müdür Yardımcıları](#) - [Bilgi İşlem Evrak Servisi](#) - [Çağrı merkezi](#) - [MYS Servisi](#) - [KSB Servisi](#) - [Kent Bilgi Servisi](#) - [Bilgi İşlem Diğer](#) - [Belediye Başkan Yardımcısı](#) - [Belediye Müdürleri](#) - [Eelsis](#) -

Kime ?

Bitiş Tarihi

08.12.2014 12:00

Tarihine Kadar Cevap İçin Zorla

Netni SMS Olarak Gönder

Dosya Eki

Dosya Seç Dosya seçilmedi

Dosya Eki

Dosya Seç Dosya seçilmedi

Dosya Eki

Dosya Seç Dosya seçilmedi

Dosya Eki

Dosya Seç Dosya seçilmedi

Dosya Eki

Dosya Seç Dosya seçilmedi

İstek Göncer

2014 YILI ARALIK AYI YEMEK LİSTESİ

TARİH		KAL.		KAL.		KAL.		KAL.	TOP.KAL.
01.12.2014	Etlı Nohut	330	Bulgur Pilavı	290	Cacık	110	Şekerpare	280	1010
02.12.2014	Kimyonlu Kereviz Çorbası	130	Fırında Tavuk Pirzola	280	Pirinç Pilavı	330	Ayran	40	780
03.12.2014	Arabaşı Çorbası	160	Kıymalı Karnabahar		Kol Böreği	250	Yoğurt	90	500
04.12.2014	Yayla Çorba	115	İzmir Köfte	340	Peynirli Makarna	330	Aşure	550	1335
05.12.2014	Mercimek Çorba	140	İskender Kebap	400	Bulgur Pilavı	290	Ayran/Gazoz	40	870
TATİL									
TATİL									
08.12.2014	Ezogelin Çorbası	140	Dana Haçlama	345	Sebzeli Pirinç Pilavı	330	Meyve	60	875
09.12.2014	Arpaşehriye Çorbası	160	Tavuk Sote	300	Bulgur Pilavı	290	Fınn Sütlaç	345	1095
10.12.2014	İşkembe/Mercimek Ç.	160	Kıymalı Ispanak	240	Yoğurt	90	Soslu Makarna	330	820
11.12.2014	Tarhana Çorbası	160	Kar. Izgara(Kanat_Köfte)	340	Mengen Pilavı	330	Ayran/Gazoz	40	870
12.12.2014	Ezogelin Çorbası	140	Balık	300	Baharatlı Patates	80	Şalgam/Kola/Helva	400	920
TATİL									
TATİL									
15.12.2014	Kremalı Mantar Ç.	160	Etlı Şehriyeli Güveç	400	Karışık Kızartma	200	Yoğurt	90	850
16.12.2014	Domates Çorbası(kıtrılı)	160	Taze Fasulye	250	Cevizli Erişte	250	Meyve	60	720
17.12.2014	Mercimek Çorba	140	Tavuk Döner	400	Şehriyeli Pirinç Pilavı	330	Aran/Gazoz	40	910
18.12.2014	Ezogelin Çorbası	140	Dana Emeneşe	320	Bulgur Pilavı	290	Cevizli Kabak Tatlısı	400	1150
19.12.2014	Köylü Çorba	160	Sebzeli Ekşili Köfte	320	Soslu Spagetti	330	Meyve	60	870
TATİL									
TATİL									
22.12.2014	Kuru Fasulye	330	Tavuklu Pirinç Pilavı	350	Cacık	110	Tulumba	400	1190
		130	Köylüm Tavuk	320	Bulgur Pilavı	290	Meyve	60	800
		160	Kıymalı Pide	350	Baklava	250	Salata/Ayran	40	800
		140	Mevsim Türü	270	Su Böreği	250	Yoğurt	90	750
		160	Dana Yahni	295	Şehriyeli Pirinç Pilavı	330	Cacık	110	895
		140	Mantarlı Et Sote	300	Yeşil Mer. Bulgur Pilavı	300	Bakava	250	990
		120	Salçalı Köfte	300	Peynirli Mkarna	330	Meyve	40	790
		160	Kıymalı Ispanak	270	Kol Böreği	250	Yoğurt	90	770

YEMEK LİSTESİ

Dijital KÜŞİT ARŞİVİ

Arama : Yıl Dosya No Ünvan Ana Faaliyet Mahalle Sokak [Tüm Evraklar](#)
 Öncelikle bir arama kriteri seçiniz.

Dosyalar :

1 2 3 4 5 6 7 8 9 10 ... >>

	No	Ünvan	Ana Faaliyet	Yıl	Dosya No	Ruhsat No	Veriġ Tarihi	Sicil No	Mahalle	Sokak	Kapı No
Evraklar	1	ATABERK KURUYEMİŞ	KURUYEMİŞ	2006		1	20.11.2006	278136	G.ZEKİ DOĞAN MAH.		44/B
Evraklar	2	SELİM ERKEK KUAFÖRÜ	ERKEK BERBERİ	2006		2	20.11.2006	277993	G.ZEKİ DOĞAN MAH.		2/B
Evraklar	4	TURGAY TERZİHANESİ	TERZİ	2006		4	21.11.2006	278029	BOĞAZIÇI MAH.	1067.SOKAK(12.SOKAK)	6/A
Evraklar	6	EMEK MARKET	BAKKAL	2006		5	24.11.2006	278301	TUZLUÇAYIR MAH.	297.SOKAK(4.SOKAK)	3/B
Evraklar	8	GÜNEY MARKET	BAKKAL	2006		6	23.11.2006	278275	ÇAĞLAYAN MAH.	303.SOKAK(30.SOKAK)	3/A
Evraklar	9	KÖSE KARDEŞLER BAKKALİYESİ	SÜPERMARKET	2006		7	22.11.2006	270256	MEHTAP MAH.	148.SOKAK(39.SOKAK)	1/A
Evraklar	10	SİNERJİ TEKSTİL	TUHAFİYE	2006		8	21.11.2006	278272	SAİMEKADIN MAH.		113/C
Evraklar	11	KÜBRA MOBİLYA	KOLTUK TAMİR YERİ	2006		9	24.11.2006	155984	ABİDİNPAŞA MAH.		22/A
Evraklar	12	AYKUT KUYUMCULUK	KUYUMCU	2006		10	22.11.2006	278256	YEŞİLBAYIR MAH.		20/C
Evraklar	13	KAYGISIZ EMLAK	İRTİBAT BÜROSU	2006		11	17.11.2006	271104	AŞIK VEYSEL MAH.	315.SOKAK(104.SOKAK)	58/A

1 2 3 4 5 6 7 8 9 10 ... >>

Bulunan Kayıt Sayısı :
 Dosya Numarası Eksik.

ARŞİV MODÜLÜ

PERSONEL BİLGİ SİSTEMİ

Personel Ara + Parmak İzi Ekle -> Excel

Temel Bilgiler Kimlik Bilgileri Eğitim Bilgileri Beden / Zimmet Bilgileri Ücret Bilgisi Diğer Bilgiler

Sicil Bilgileri

Ad: IDRİS
Soyad: HÜR
Sicil No: 01
Kart No: 01
Kart ID 1: 13818463
Kart ID 2:
Per. Tipi: İŞÇİ

Beyan Bilgileri

Departman: DEPO
Bölümü: MAKİNA
Görevi:

Setim Bilgileri

Adres: YELİ KALAMIŞ CAD. DOĞUŞ SOK. NO:23
İSTANBUL ANADOLU İlçe: PENDİK
P.Kodu: 34490 e-Posta: mahmutcaliskan@hotmail.com
Ev Tel: 0216 616 12 32 Cep: 0533 333 22 11
Acil Durumda Haber Verilecek
Yakın: BABASE Tel: 0533 666 77 88
Servis: GEBZE SERVİSİ Grup İşe Baş Tarih: 01.10.2006 İşe Baş Tarih: 01.10.2006 Durumu: Aktif

Personel Fotoğrafı

İDRİS HÜR
01
DEPO

Yeni Düzenle Kaydet Sil İptal Kapat

Drag a column header here to group by that column

RECH	Per.Tipi	Adı	Soyadı	Sicil No	Kart No	Departman	ID 1	ID 2	Aktif
Filtrelemek için tıklayınız...									
1	İŞÇİ	IDRİS	HÜR	01	01	DEPO	13818463		Aktif
2	MEMUR	BAHATTİN	YILMAZER	02	02	ÜRETİM	16314049		Aktif
3	İŞÇİ	AYLIN	YILDIRIM	03	03	DEPO	16304958		Aktif
4	MEMUR	BURAK	ASLAN	04	04	ÜRETİM	0		Aktif
5	İŞÇİ	AYLA	OSMANOĞLU	05	05	ÜRETİM	0		Aktif
6	MEMUR	AHMET	OĞUZHAN	06	06	ÜRETİM	56		Aktif
7	İŞÇİ	OĞUZ	ERKİÇİ	07	07	ÜRETİM	67		Passif
10	İŞÇİ	AHMET	KAYRA	20	10	DEPO	16312708		Aktif

Kullanıcı: İDRİS HÜR APOKS v20100101

WEBMAIL

Navigation bar: Email, Contacts, Calendar, Tasks, Statistics, Options

Toolbar: Compose, Reply, Reply All, Forward, Delete, Flag, Print, Attach, Download, Refresh, Search, Settings, Profile

Left sidebar: Mailbox-demo, **Inbox (1)**, Home, Others, Work, Contacts, Deleted Items, **Drafts [3]**, Sent Items, Home, Others, Work, Junk E-Mail, Calendar, Conversation, Conversation Action Settings, Lists, News Feed, News Feed 1, Notes, Quick Step Settings, RSS Feeds, Suggested Contacts, Tasks, My Files, Public Folders, Shares

	From	Subject	Date	Size
<input type="checkbox"/>	Demo	youtube links	Wed 3:04 PM	2 KB
<input type="checkbox"/>	demo	urgent!	12 Sep 2013	1 KB
<input checked="" type="checkbox"/>	demo@mailenable.com.au	Exchange ActiveSync now available	31 Aug 2012	16 KB
<input type="checkbox"/>	demo@mailenable.com.au	youtube links	28 Mar 2012	1 KB
<input type="checkbox"/>	demo@mailenable.com.au	FW: Cool Loop!	27 Feb 2012	260 KB
<input type="checkbox"/>	MailEnable Sales	MailEnable version 4 now available	25 Sep 2009	28 KB
<input type="checkbox"/>	Chuongsta Dirtman	RE: Lunch?	3 Feb 2006	1 KB

From: "demo@mailenable.com.au" (demo@mailenable.com.au)
To: demo@mailenable.com.au, demo@mailenable.com
Date: Fri, 31 Aug 2012 15:57:01 +1000
Subject: Exchange ActiveSync now available

Exchange ActiveSync Compatible Devices

- iOS (iPhone, iPad, iPod)
- Android Devices (including ICS)
- Windows Phones

and more...

[Find Out More](#)

SAVE!

with **AUP Upgrade**

MailEnable™ Version 6

EXCHANGE ACTIVESYNC (EAS) AVAILABILITY

PAYLAŞIM MODÜLÜ

Sms Gönderme

Cep Telefonu

Gidecek Mesaj

480 karakter kaldı

Kimlik Numaranız: ADMAMAK\29653357606

Gönder



E-İMZA MODÜLÜ



Elektronik İmza (E-İmza)



Islak İmza

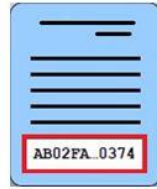

Elektronik İmza





AKILLI SEHIR

**DENETİM SİSTEMİ
SİSTEMİ**

KOORDİNATLI RESİM İLE DENETİM VE ŞİKAYET SİSTEMİ

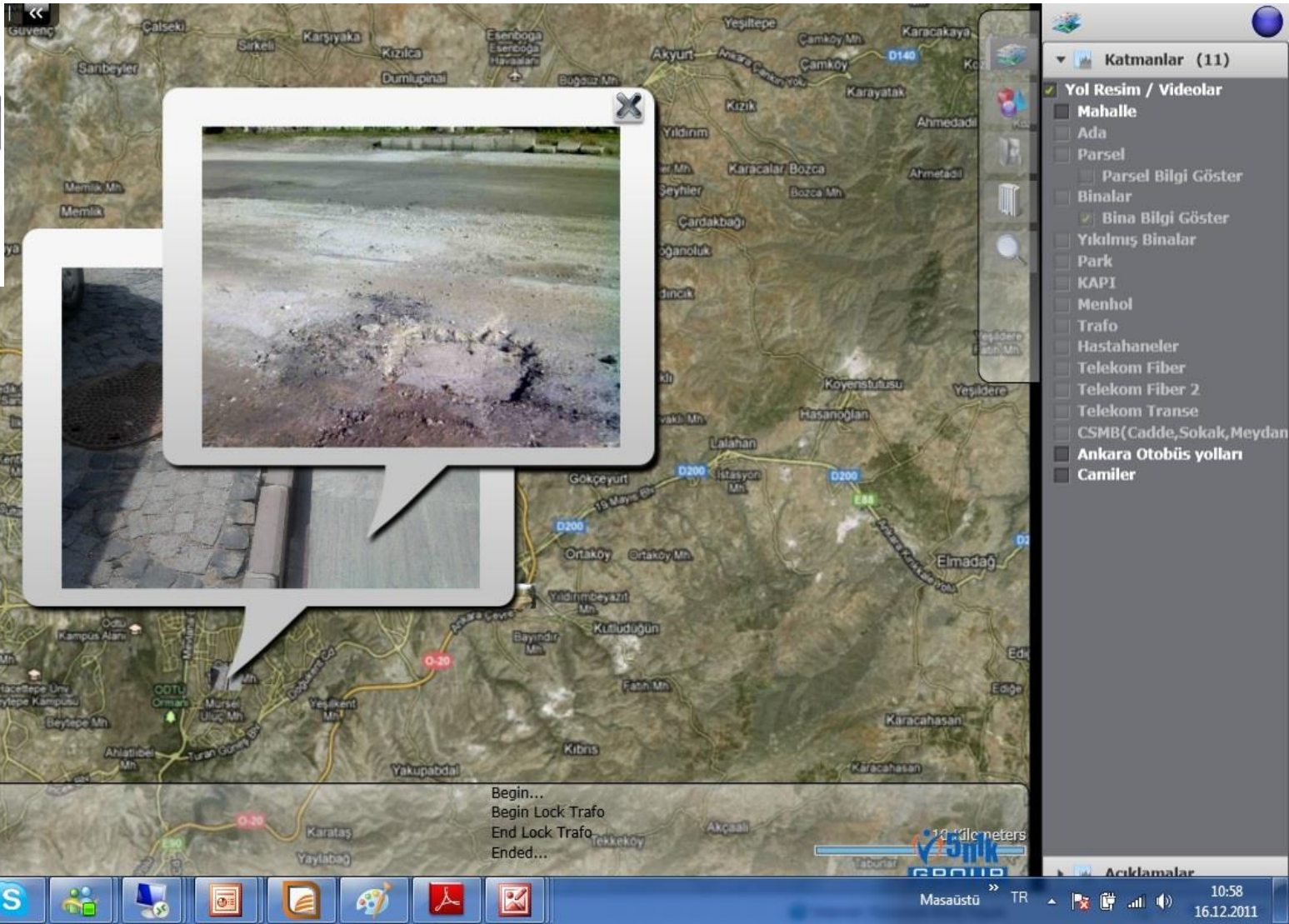

TRAFİK DENETİMİ

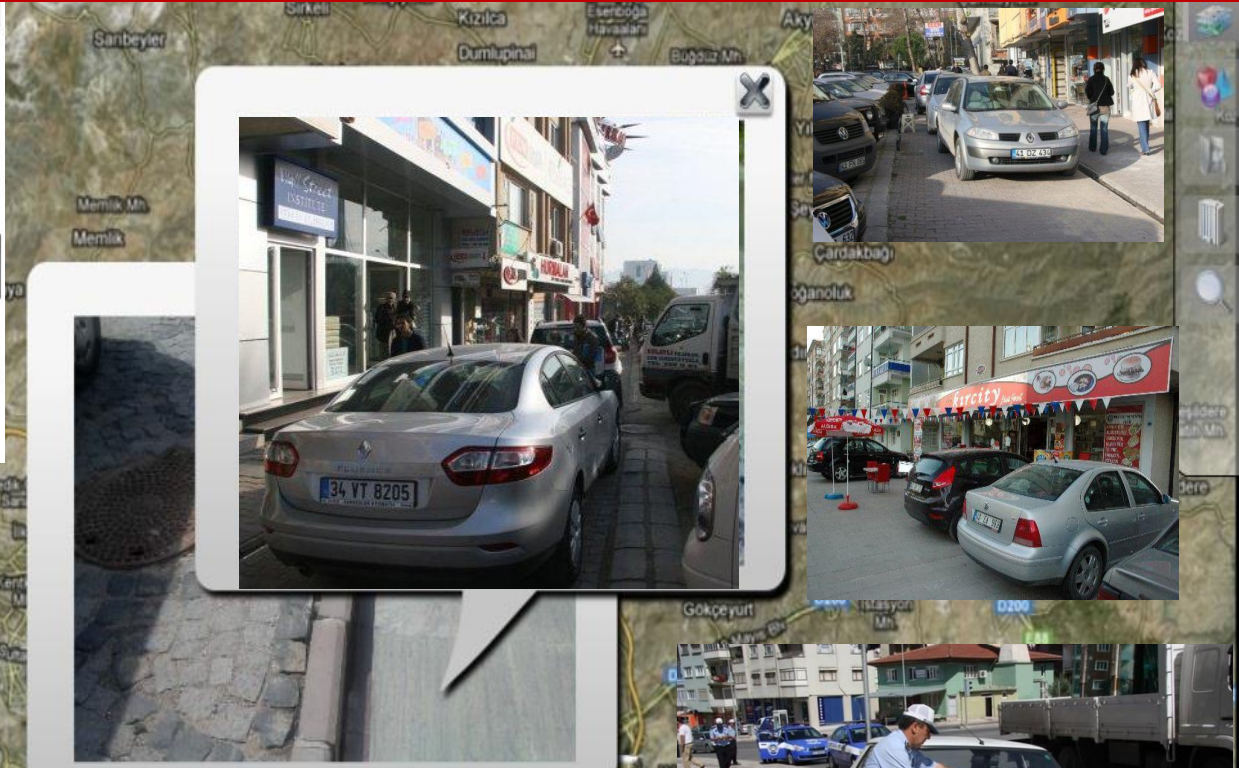

Begin...
Begin Lock Trafo
End Lock Trafo
Ended...

ZABITA DENETİMİ

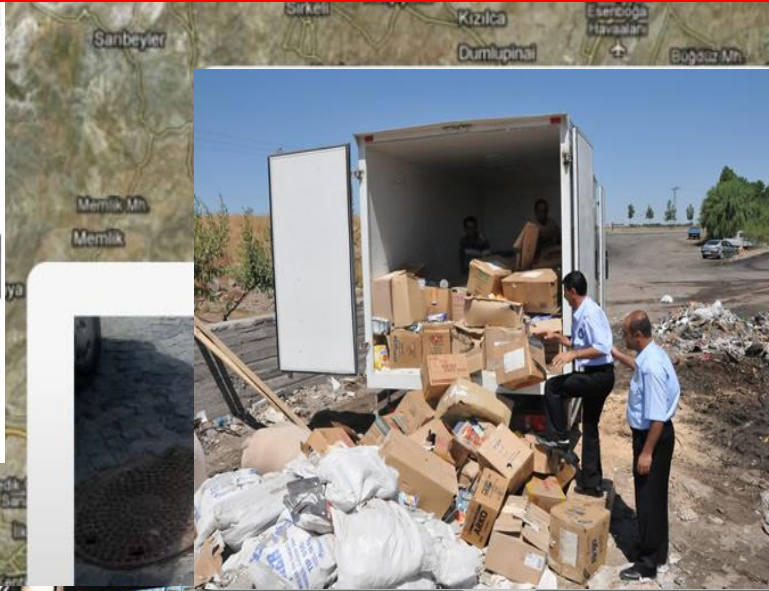

- Katmanlar (11)
- Yol Resim / Videolar
- Mahalle
- Ada
- Parsel
- Parsel Bilgi Göster
- Binalar
- Bina Bilgi Göster
- Yıkılmış Binalar
- Park
- KAPI
- Menhol
- Trafo
- Hastahaneler
- Hastahane Fiber
- Telekom Fiber 2
- Telekom Transe
- CSMB(Cadde,Sokak,Meydan)
- Ankara Otobüs yolları
- Camiler



İMAR DENETİMİ

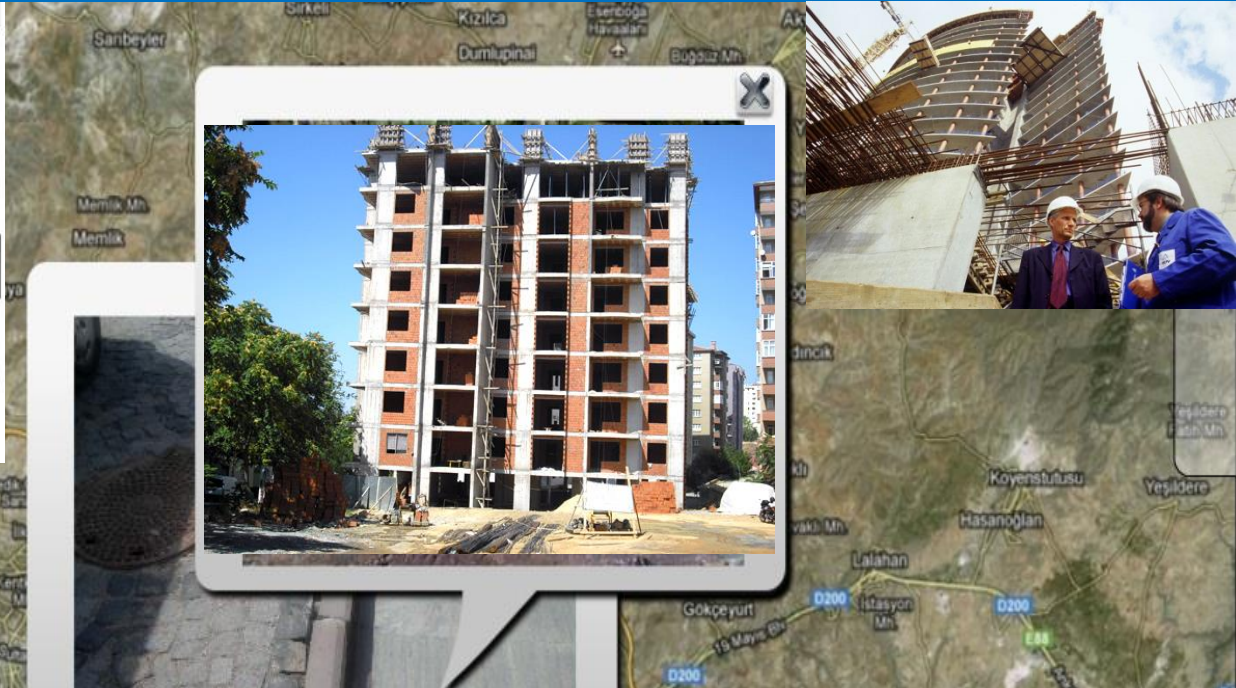

Katmanlar (11)

- Yol Resim / Videolar
- Mahalle
- Ada
- Parsel
- Parsel Bilgi Göster
- Binalar
- Bina Bilgi Göster
- Yıkılmış Binalar
- Park
- KAPI
- Menhol
- Trafo
- Hastahaneler
- Telekom Fiber
- Telekom Fiber 2
- Telekom Transe
- CSMB(Cadde,Sokak,Meydan)
- Ankara Otobüs yolları
- Camiler

Açıklamalar



ALTYAPI DENETİMİ

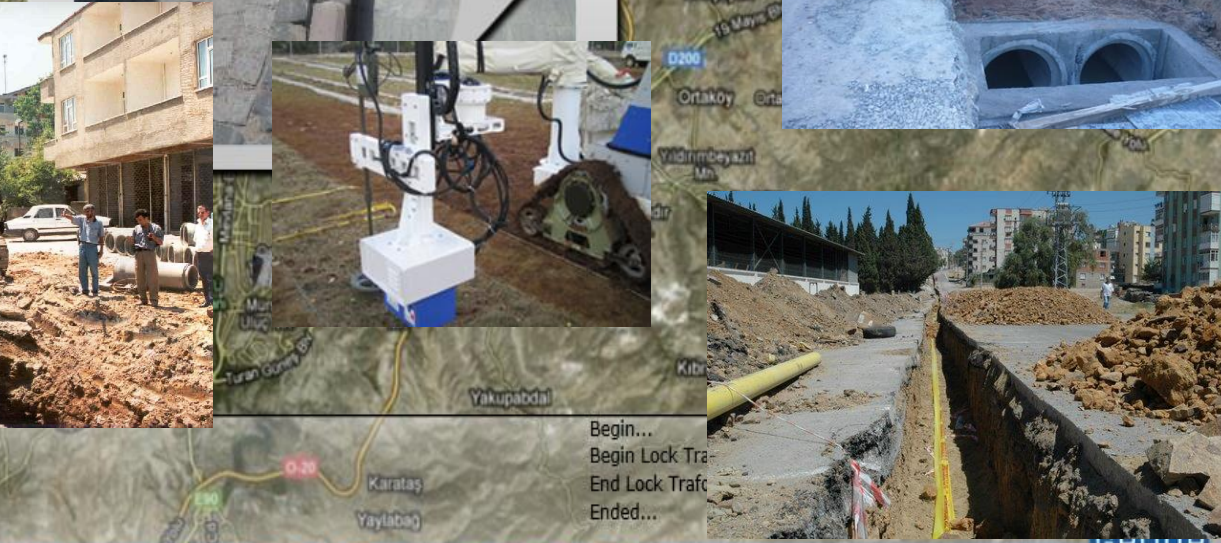
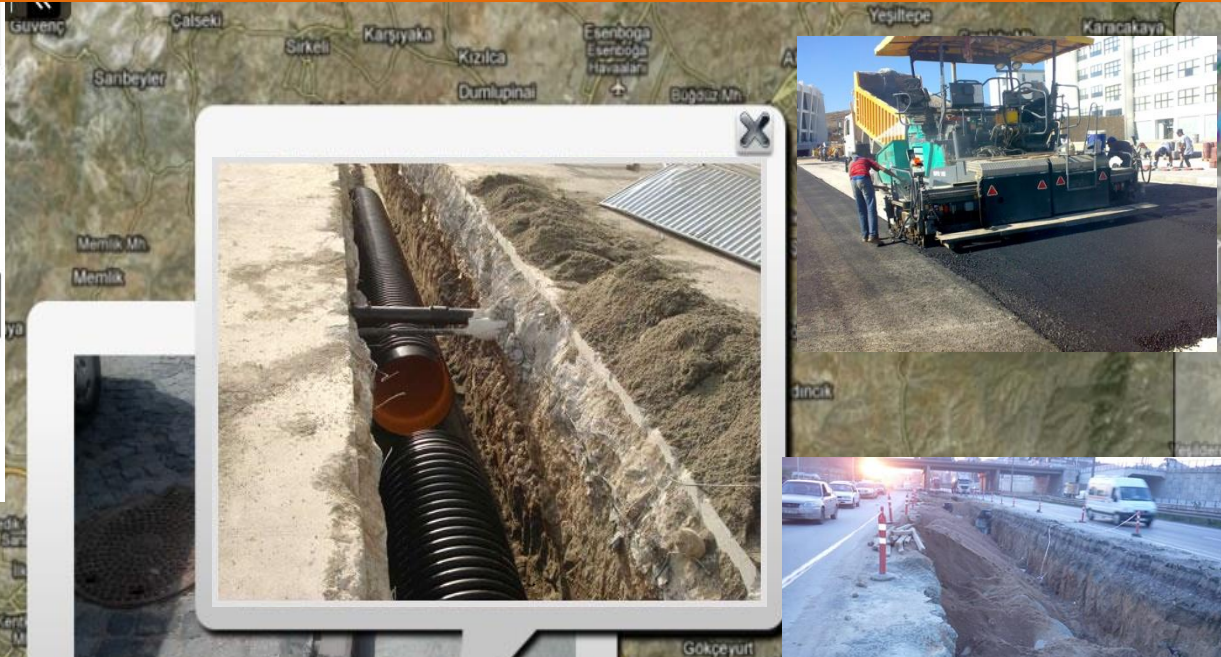
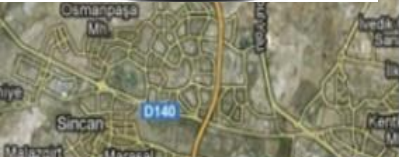
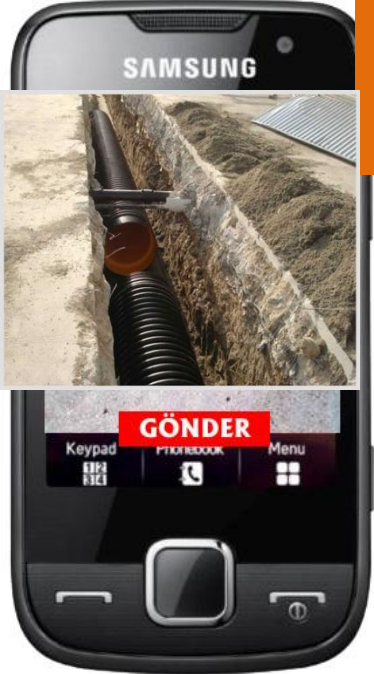

Katmanlar (11)

- Yol Resim / Videolar
- Mahalle
- Ada
- Parsel
- Parsel Bilgi Göster
- Binalar
- Bina Bilgi Göster
- Yıkılmış Binalar
- Park
- KAPI
- Menhol
- Trafo
- Hastahaneler
- Telekom Fiber
- Telekom Fiber 2
- Telekom Transe
- CSMB(Cadde,Sokak,Meydan)
- Ankara Otobüs yolları
- Camiler

Acıklamalar

ÇEVRE DENETİMİ

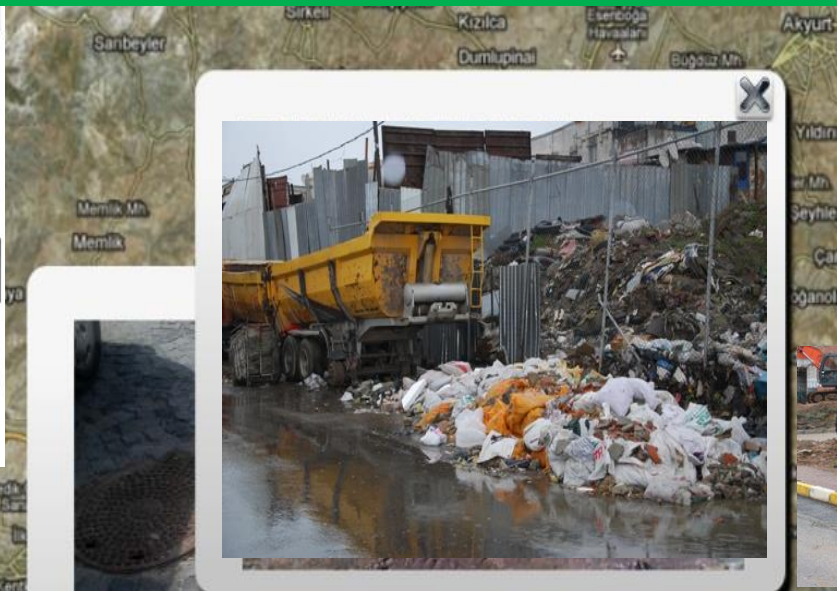

- Katmanlar (11)
- Yol Resim / Videolar
- Mahalle
- Ada
- Parsel
- Parsel Bilgi Göster
- Binalar
- Bina Bilgi Göster
- Yıkılmış Binalar
- Park
- KAPI
- Menhol
- Trafo
- Hastahaneler
- Telekom Fiber
- Telekom Fiber 2
- Telekom Transe
- CSMB(Cadde,Sokak,Meydan)
- Ankara Otobüs yolları
- Camiler

